

VILLA DU VIEUX BOURG - AUDENGE - BASSIN D'ARCACHON

VILLA DU VIEUX BOURG - AUDENGE

Location de vacances pour 15 personnes (7 chambres) avec piscine au sel de 60 m², bar, salle de billard, terrain de pétanque et cinéma privé

https://villaduvieuxbourg.fr

VILLA DU VIEUX BOURG
AUDENGE

Jonathan CÉRÈZE

+33 6 70 36 95 21

A **Villa du Vieux Bourg - Audenge** : 31 Avenue du Vieux Bourg 33980 AUDENGE

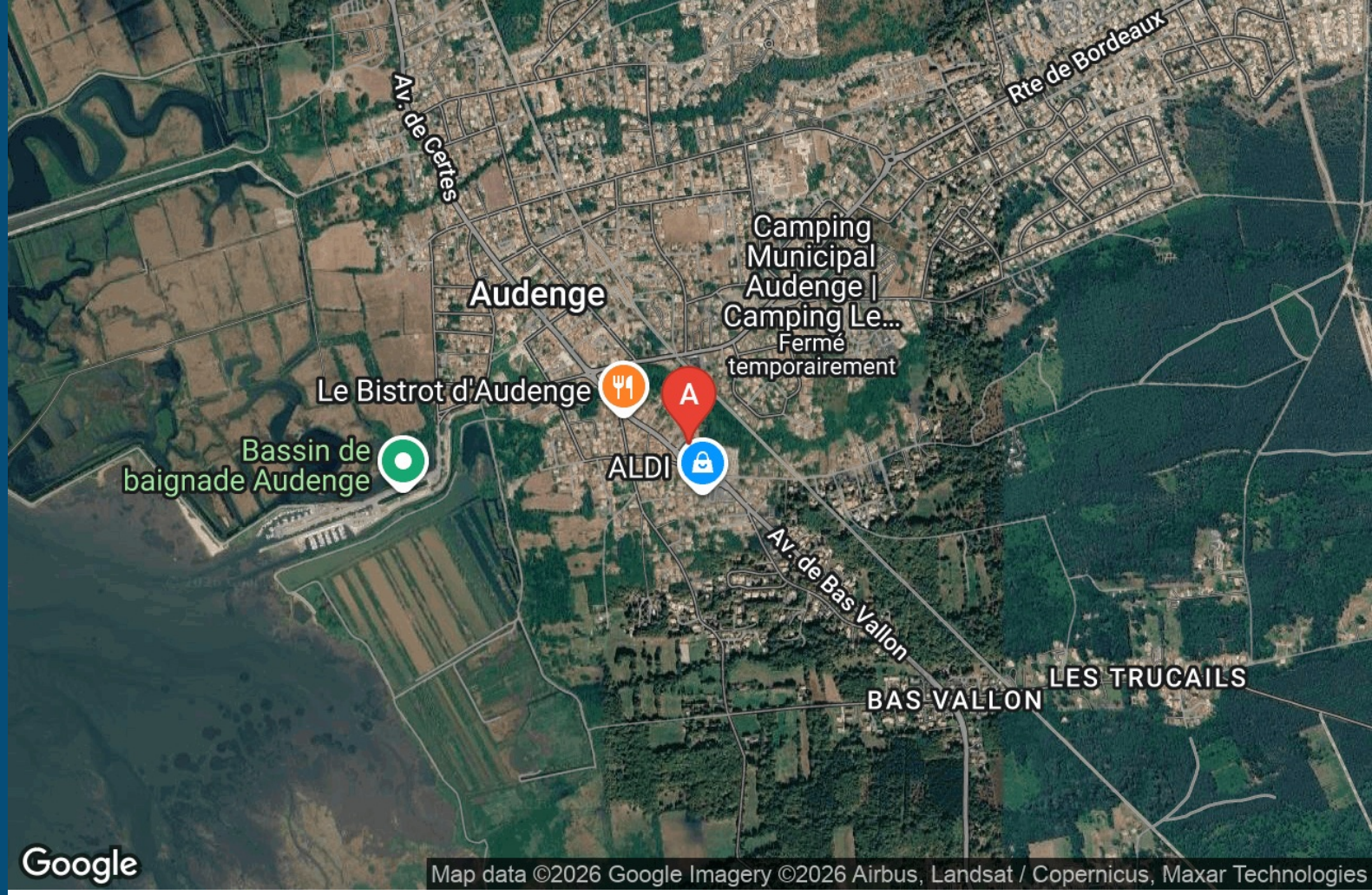











Villa du Vieux Bourg - Audenge

★★★★

	15 personnes (Maxi: 15 pers.)	7 chambres	295 m2

Villa du Vieux Bourg, familiale, classée 4*, de 295 m², située en centre-ville d'une commune au cœur du bassin d'Arcachon, ouverte sur une terrasse et un jardin de 1500 m² avec piscine au sel de 60 m² chauffée (à partir de mai).
Parfaitement bien équipée pour les loisirs, vous pourrez profiter du terrain de pétanque, d'une salle de cinéma, d'un billard, d'un jeu de fléchettes, d'une table de ping-pong, d'un grand trampoline, d'un baby-foot …
Elle est idéalement située entre Arcachon, Le Cap-Ferret, Bordeaux, le Médoc ou encore le nord des Landes.








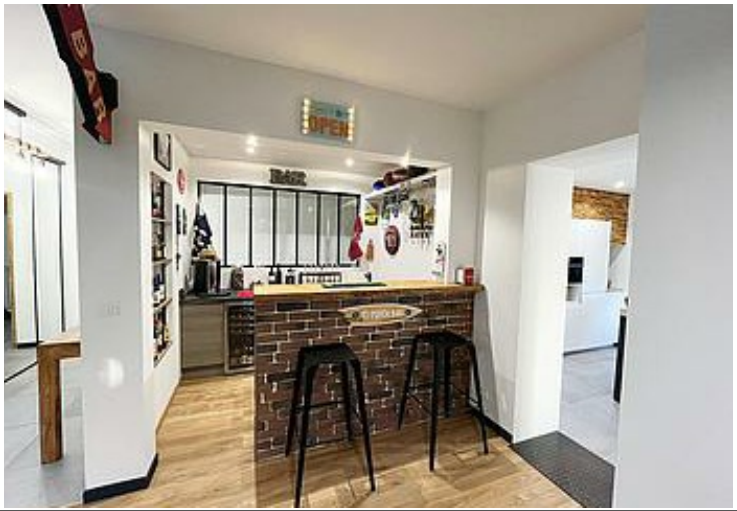









Betclic
KARIBAN






Pièces et équipements

Chambres	Chambre(s): 7	
	Lit(s): 10	dont Suite: 1 dont lit(s) 1 pers.: 4 dont lit(s) 2 pers.: 7
Salle de bains / Salle d'eau	Salle de bains avec baignoire Salle de bains avec douche et baignoire Sèche serviettes	Salle de bains avec douche Sèche cheveux
	Salle(s) de bains (avec baignoire): 2 Salle(s) d'eau (avec douche): 1	
WC	WC: 3 WC communs	
Cuisine	Cuisine américaine Combiné congélation Four Lave vaisselle	Plancha Congélateur Four à micro ondes Réfrigérateur
Autres pièces	Salon Séjour	Cellier Terrasse
Media	Câble / satellite Chaîne Hifi Télévision	Canal + Rétroprojecteur Wifi
Autres équipements	Lave linge privatif Matériel de repassage	Sèche linge privatif
Chauffage / AC	Chauffage Climatisation	Cheminée
Bien être		
Exterieur	Abri couvert Jardin privé Terrain clos	Abri pour vélo ou VTT Salon de jardin
Divers	Climatisation uniquement à l'étage.	

Infos sur l'établissement

Communs	Habitation indépendante	
Activités		
Restauration		
Réseaux	Accès Internet	
Stationnement	Parking privé	Garage Privé
Services	Location de draps et/ou de linge	Nettoyage / ménage
Extérieurs	Terrain de pétanque Piscine privative Trampoline	Matériel de sport Piscine chauffée Table de ping pong

A savoir : conditions de la location

Arrivée	A partir de 17h.
Départ	Jusqu'à 10h00.
Langue(s) parlée(s)	Anglais Français
Annulation/ Prépaiement/ Dépot de garantie	Le montant des arrhes (30%) est à verser par virement à la signature du contrat. Le solde du montant du prix total de la location (après déduction du montant des arrhes) devra-t-être versé par le locataire au plus tard 30 jours avant l'entrée dans le logement (Virement bancaire). Le bailleur remettra au locataire une quittance pour tout versement effectué. Une caution de 2500€ par chèque sera réclamée lors de la remise des clés et restituée par courrier 48h après l'état des lieux de sortie. En cas d'annulation par le locataire, le montant des arrhes sera abandonné au bailleur. Dans le cas d'une annulation par le propriétaire, ce dernier devra au locataire le double des arrhes perçus initialement
Moyens de paiement	
Petit déjeuner	
Ménage	Inclus dans le prix de la location.
Draps et Linge de maison	Location: 15€/personne.
Enfants et lits d'appoints	Lit bébé (Un lit parapluie disponible)
Animaux domestiques	Les animaux sont admis. Selon le type d'animal (Sur demande).

Tarifs & disponibilités

Villa du Vieux Bourg - Audenge

Nos tarifs et nos disponibilités sont actualisés sur notre site :
https://www.villaduvieuxbourg.fr

Mes recommandations

À voir, à faire à Coeur du Bassin | Balades et randonnées

OFFICE DE TOURISME COEUR DU BASSIN D'ARCACHON
WWW.TOURISME-COEURDUBASSIN.COM

CŒUR TOURISME DU BASSIN D'ARCACHON



Le Bistrot d'Audenge

+33 6 30 65 12 60
4 avenue du Vieux Bourg

0.2 km
AUDENGE
1

Carte 100% produits frais. Repas traditionnels à midi et soirée ambiance et tapas. Soirées DJ trois fois par semaine l'été. Pensez à réserver pour venir vous restaurer dans une ambiance conviviale ! La cuisine est exclusivement élaborée à partir de produits frais.



Pizzeria du Lavoir

+33 5 56 26 96 43
2 Route de Bordeaux

0.3 km
AUDENGE
2

Ce restaurant vous propose ses pizzas composées d'ingrédients de qualité, à emporter ou déguster sur place. Egalement des salades, burgers, frites, crêpes et glaces. Ouvert tous les jours midi et soir sauf la journée du jeudi et le dimanche midi.



I Cugini Pizzeria

+33 6 95 77 89 95
2 Rue de l'Escouarte

2.5 km
AUDENGE
3

Pizzeria I Cugini, produits frais en provenance d'Italie, une farine 100% italienne, une cuisson sur Pierre, un savoir faire unique et beaucoup d'amour.

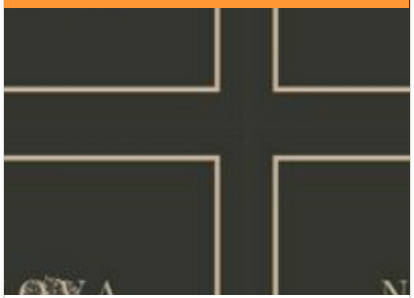

Nova Lova by Balthazar

+33 5 57 18 00 60
2 Rue John Maynard Keynes
https://www.novalova.fr/

2.7 km
AUDENGE
4

Plongez dans une expérience culinaire unique au cœur de Nova Lova, où la gastronomie italienne rencontre les saveurs ensoleillées de la Méditerranée. Dans un cadre élégant et convivial sur notre magnifique rooftop, savourez des plats authentiques préparés avec passion, mettant à l'honneur des ingrédients frais et de qualité. Laissez-vous emporter par l'ambiance chaleureuse et la vue imprenable, pour un moment de détente et de plaisir gustatif inoubliable. Nova Lova, c'est l'essence de la dolce vita, à partager sans modération ! En bref le Nova Lova c'est une gastronomie italienne authentique à base de produits frais et un magnifique rooftop ombragé!



ARTHURS FRENCHIES BBQ

+33 5 56 60 41 14
5 Avenue Paul Gauguin

3.5 km
LANTON
5

Brasserie traditionnelle et pub avec un grand choix de bières (9 tireuses), jeu de fléchettes, billard et grande terrasse extérieure.

: Restaurants : Activités et Loisirs : Nature : Culturel : Dégustations

Mes recommandations (suite)



Le Platane

+33 5 56 60 58 98
1 allée Thalassa
https://www.restaurant-leplatane.fr/

6.2 km
LANTON
6

Spécialités de fruits de mer et grillades de viandes et poissons. Vue superbe sur le Bassin et terrasse couverte.



La cantina Di Don Camillo

+33 5 57 17 83 20
5 Rue Louis-Nicolas Robert
https://biganos.lacantinadidoncamillo.fr/

6.4 km
BIGANOS
7

Au cœur du Bassin d'Arcachon, non loin du Auchan Drive de Biganos, laissez-vous transporter en Italie grâce à une cuisine authentique, créative et savoureuse.

L'Ostalada

+33 5 56 60 97 21
20 boulevard Charles de Gaulle
https://lostalada-lanton.eatbu.com

6.5 km
LANTON
8

Envie d'un repas agréable français ? Vous êtes à la bonne adresse. Bienvenue dans notre restaurant L'Ostalada. Nous sommes impatients de vous accueillir avec nos recettes savoureuses et de vous offrir une expérience unique. Profitez du soleil sur notre terrasse dédiée. Nos salles climatisées sont parfaites pour une pause rafraîchissante pendant les vagues de chaleur.



Le F des Fontaines

+33 5 57 70 23 43
Port de plaisance
https://restaurant-les-fontaines.com/

7.2 km
LANTON
9

Vous recherchez un restaurant les pieds dans l'eau pour profiter d'une vue imprenable sur le Bassin d'Arcachon ? Ne cherchez pas plus loin vous avez trouvé. Le restaurant Le F des Fontaines est idéalement placé, sur le port de Taussat, dans la commune de Lanton et non loin d'Andernos les Bains. Le F des Fontaines vous propose une cuisine traditionnelle de qualité. L'équipe du restaurant vous accueille chaleureusement et sait vous conseiller l'accord parfait entre plats et vins.



Chez PO'Potes

+33 9 83 81 66 46
Parc Birabeille Allée de la Plage

9.8 km
MIOS
K

Venez découvrir le cadre exceptionnel qu'offre la guinguette Chez PO'potes sur les bords de l'Eyre à Mios ! Chez PO'potes venez manger des tapas, des burgers, des salades, des grillages, de la cuisine généreuse et faite maison. Ce lieu a été imaginé pour vous offrir une ambiance chaleureuse, tous les jours de la semaine : que ce soit en journée ou en soirée. De mai à septembre, la guinguette vous propose des concerts les vendredis et samedis, ainsi que des fins d'après-midi animées dans une ambiance bal-guinguettes le dimanche. En hiver, venez découvrir le Chalet de PO'potes, c'est l'esprit convivial de Chez PO'potes qui se réinvente pour l'hiver : ambiance chalet garantie ! ?? Au menu : Raclette ou Fondue savoyarde ! ?? Sur réservation uniquement

Mes recommandations (suite)



Jambons 10 Vins

+33 5 56 26 36 47
12 avenue de la Libération

10.1 km
MIOS

Épicerie fine italienne, restaurant conviviale et chaleureux dans un décor cosy pour passer un bon moment en famille ou entre amis. Plats à emporter disponibles, plus d'information sur la page Facebook .



Roul'en vélos

+33 6 59 25 26 45
2 Avenue du Bas Vallon
http://roulenvelos.com/

0.2 km
AUDENGE

Location de vélos à assistance électrique, VTC, VTT, vélos pour enfants, remorques, accessoires etc... Vélos équipés de pneus anti crevaison et vitesses intégrées au moyeu. Réparation et enlèvement vélos tous marques tout types. Vente vélos à assistance électriques et mécaniques neufs et occasion. Vélos conçus ou fabriqués en France Sunn, Exs, Peugeot, Gitane, Elwing, Jean Fourche. Rénovation de vélos anciens, mobylettes et Solex. Livraison sur le lieu de vacances, réservation par mél ou téléphone. Vélos équipés de pneus anti crevaison et vitesses intégrées au moyeu.

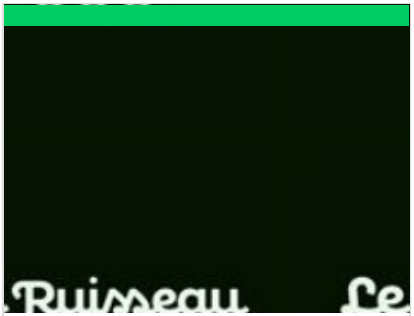

Le Ruisseau

+33 6 99 87 27 11
2 Route de Bordeaux

0.3 km
AUDENGE

Beer Garden



Aire de jeux du port d'Audenge

+33 5 56 03 81 50
rue du port

0.8 km
AUDENGE

Deux aires de jeux pour les 2/6 ans et 6/12 ans, séparées du bassin de baignade par une plage en caillebotis. Structures en bois avec toboggans et petite maison en bois. Accès libre.



City stade Audenge

Port d'Audenge

0.9 km
AUDENGE

Terrain omnisports comportant un terrain de basket, des cages de football ou de handball, une table en extérieur de tennis de table et des agrès.

Mes recommandations (suite)



Port d'Audenge

+33 5 56 03 81 50
http://www.mairie-audenge.fr

1.0 km
AUDENGE

5

Situé à un kilomètre du centre-ville, le port d'Audenge est un port typique du Bassin d'Arcachon avec ses cabanes en bois et ses pinasses. Par la mer, il est accessible par un chenal balisé. Le port d'Audenge comprend différentes zones portuaires et équipements : - Le port ostréicole Petit port typique, il se caractérise par une succession de cabanes aux couleurs vives qui abritent ostréiculteurs et pêcheurs et qui proposent pour certaines d'agréables terrasses où vous pourrez déguster en toute tranquillité les huitres du bassin. - Les ports de plaisance Situés de part et d'autre du port ostréicole, les ports de plaisance nord et sud accueillent actuellement 112 bateaux pour l'un et 145 bateaux pour l'autre. Le port d'Audenge accueille ainsi au total 304 bateaux (plaisance et professionnels). Vous trouverez douche et wc sur place et des commerces à 800 mètres.

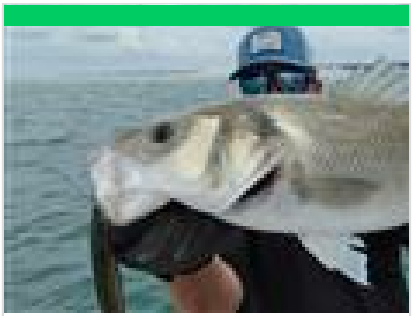

Aquitaine pêches sportives

+33 6 72 74 06 91
58 Avenue Mozart
https://www.aquitaine-peches-sportives

3.4 km
LANTON

6

Stages de pêche en bateau sur le Bassin d'Arcachon, au départ du port d'Arcachon ou du Cap Ferret adaptés a tous niveaux dès 8 ans. Pêche sportive aux leurres ou aux appâts des daurades, bars, maquereaux, bonites, maigres, thons et autres prédateurs marins. Embarquez au choix : ports d'Arcachon ou de la Vigne au Cap Ferret.



Autour de l'Ile de Malprat

+33 5 57 70 67 56
http://www.tourisme-coeurdubassin.com

4.9 km
BIGANOS

7

Approche de l'île de Malprat en galupe (barque traditionnelle) pour une découverte subtile d'un milieu atypique et fragile. Puis abord de l'île et découverte pédestre avec un guide naturaliste. Vous saurez tout sur l'histoire de cette île dont le nom "mauvais prés" révèle un passé mystérieux. Vous observerez la faune et la flore spécifique de ces espaces, entre terre et mer. A partir de 12 ans. Sur réservation auprès de l'Office de tourisme Coeur du Bassin.



Domaines de Certes - Graveyron

+33 5 56 82 71 79
47 avenue de Certes
https://www.gironde.fr/domainedecertes

1.8 km
AUDENGE

1

La confrontation entre l'eau douce et l'eau salée agit certes sur la nature, mais aussi sur l'homme qui a modelé le paysage au rythme de ses activités économiques : vocations agricoles, salicoles, piscicoles et forestières. Ces Espaces Naturels Sensibles se caractérisent pour le domaine de Certes avec des digues aménagées par l'Homme : marais salants et anciens réservoirs à poissons, et pour le domaine de Graveyron : prairies humides et prés salés. Cet espace abrite de nombreuses populations d'oiseaux tout au long de l'année, dont certaines espèces rares et protégées.

Mes recommandations (suite)



: Restaurants : Activités et Loisirs : Nature : Culturel : Dégustations

Mes recommandations (suite)



: Restaurants : Activités et Loisirs : Nature : Culturel : Dégustations